ASISTENCIA & CALIFICACIONES

Durante el Aprendizaje a Distancia

Información para Estudiantes y Familias

¿Las escuelas comprobarán la asistencia?

Sí. Cuándo y cómo se comprobará la asistencia puede variar por distrito escolar y nivel de grado. La asistencia puede comprobarse diaria o semanalmente, y se puede basar en trabajo entregado u otros factores.

¿Se calificarán los trabajos durante el aprendizaje a distancia?

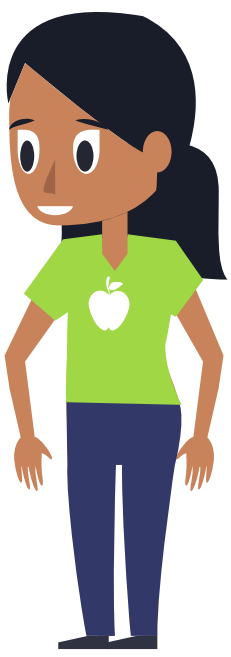

Se puede asignar a los estudiantes trabajos que serán calificados. Las prácticas de calificación de trabajos durante este momento deben desarrollarse teniendo en cuenta la igualdad. Pueden variar respecto de las prácticas anteriores, y pueden volver a cambiar de nuevo a medida que continúe el aprendizaje a distancia.

¿Qué pasa sin un estudiante enferma y se pierde un trabajo?

Las escuelas y maestros establecen normativas para la recuperación de trabajos. Estas normativas deben basarse en las exigencias únicas del aprendizaje a distancia y tener en cuenta la necesidad de flexibilidad, dada la actual crisis de salud pública.

¿Cómo se asignarán las calificaciones finales a final del curso?

Esto dependerá de la aproximación elegida por su distrito escolar. Los modelos alternativos a la calificación tradicional incluyen:

- ***Crédito/Sin Crédito*** se da crédito por calificaciones de aprobado
- ***Opción de calificaciones de letra*** los estudiantes eligen recibir calificaciones de letra
- ***Exoneración:*** la calificación no puede ser menor que cuando se inició el aprendizaje a distancia
- ***Una combinación de los modelos anteriores u otros modelos***

La aproximación de cada distrito a la asistencia y calificaciones puede variar. Consulten con sus maestros, escuela, o distrito para información más específica.

Accedan a más información para padres, madres y estudiantes en scoe.org/covid.

Sonoma County Office of Education