

Clínicas de vacunas contra el COVID-19 para familias y estudiantes mayores de 12 años

La asociación entre la Oficina de Educación del Condado de Sonoma, Safeway, los Distritos Escolares del Condado de Sonoma y el Departamento de Servicios de Salud del Condado de Sonoma lleva a cabo una clínica de vacunas contra el COVID-19 para estudiantes, familias y la comunidad

¿Quién es elegible?

Todos los estudiantes, familiares, o miembros de la comunidad mayores de 12 años.

Se aceptan personas sin cita previa.

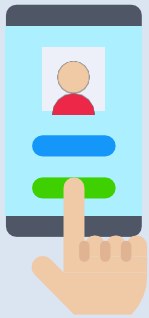

Cómo inscribirse:

Inscríbese a través de los enlaces proporcionados en la página siguiente. Se aceptarán personas sin cita previa según disponibilidad.

Es preferible llevar una identificación con la fecha de nacimiento, pero no es necesario para recibir la vacuna.

Se requiere el consentimiento de los padres para los estudiantes menores de 18 años.

Los estudiantes menores de 18 años deben tener el consentimiento firmado de sus padres.

Niños de entre 12 y 15 años: Un padre/tutor DEBE estar presente en la clínica.

Jóvenes de entre 16 y 17 años: Solo necesitan un formulario de consentimiento firmado por su padre/tutor.

El formulario de consentimiento se puede encontrar en línea al inscribirse. También hay copias disponibles en la clínica para completar.



¿Preguntas? Para más información, vaya a scoe.org/vaccines

Clínicas de vacunas contra el COVID-19 para familias y estudiantes mayores de 12 años

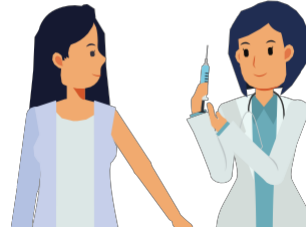

Horarios y lugares de las clínicas

Sonoma Valley High Pavilion
20000 Broadway
Sonoma, CA 95476

Miércoles, 26 de mayo

Horario: 3:00 p.m. a 7:00 p.m.

Inscripción:

www.mhealthsystem.com/SonomaValley



McDowell School Sala de usos múltiples
421 South McDowell Boulevard
Petaluma, CA 94954

Jueves, 27 de mayo

Horario: 4:00 p.m. a 7:00 p.m.

Inscripción:

www.mhealthsystem.com/McDowell

Lawrence Jones Middle School Gimnasio
5154 Snyder Lane
Rohnert Park, CA 94928

Martes, 1 de junio

Horario: 3:00 p.m. a 7:00 p.m.

Inscripción:

www.mhealthsystem.com/SonomaLawrence

