

Clínicas de vacunación contra la Covid-19 para estudiantes y familias domingo 16 & 23 de mayo y miércoles 12 de mayo de 2021

La asociación entre la Oficina de Educación del Condado de Sonoma, Safeway, los Distritos Escolares del Condado de Sonoma y el Departamento de Servicios de Salud del Condado de Sonoma conduce a una clínica de vacunación contra la COVID-19 para los estudiantes, las familias y la comunidad

¿Quiénes son elegibles? Cualquier estudiante, familia o miembro de la comunidad mayor de 16 años.

Las vacunas para cualquier persona mayor de 12 años estarán disponibles a partir del 16 de mayo en espera de la aprobación de los CDC.

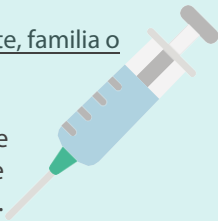

Sin cita previa.

Cómo registrarse para vacunarse contra la COVID-19:

Regístrese a través de los enlaces que se proporcionan a continuación. Se aceptarán visitas sin cita previa según disponibilidad. Es preferible que tenga una identificación con su fecha de nacimiento, pero no es necesario para vacunarse.

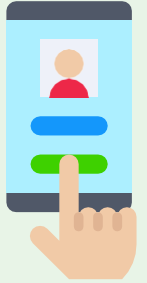

En la clínica se colocará la vacuna de Pfizer.

Los estudiantes menores de 18 años necesitan el consentimiento de los padres. Si los padres no pueden asistir, pueden proporcionar un consentimiento por escrito para la vacunación de su hijo. Se puede acceder a este formulario e imprimirlo al registrarse en línea.



Domingo 16 & 23 de mayo
Ubicación de la clínica de vacunación:



Elsie Allen High School Gym 599 Bellevue Avenue Santa Rosa, CA 95407
Horario: 2:00 a 6:00 p. m

Registro: www.mhealthsystem.com/SonomaElsieAllen

*Las vacunas para cualquier persona mayor de 12 años estarán disponibles en espera de la aprobación de los CDC.

“Estar vacunados es una de las mejores formas en que los estudiantes pueden disfrutar de los aspectos académicos y extracurriculares de la escuela mientras se protegen a sí mismos, a sus familias y amigos”, declaró Steve Herrington, Superintendente de Escuelas del Condado de Sonoma.

Miércoles 12 de mayo
Ubicación de la clínica de vacunación:



Sonoma Valley High School Pabellón
20000 Broadway Sonoma, CA 95476
Horario: 3:00 a 7:00 p. m.

Registro:
www.mhealthsystem.com/SonomaValley

¿Tiene preguntas? Para obtener más información, visite scoe.org/vaccines

